

くぐって行こう
黄金色のアーチを



- 9月 ● 国営昭和記念公園 コスモスまつり (10月まで)
● 立川南フェスタ
- 10月 ● 箱根駅伝予選会 ● 立川よいと祭り
● ファーレ立川アートミュージアム・デー
- 11月 ● たちかわ楽市
● 国営昭和記念公園
黄葉・紅葉まつり & 秋の夜散歩

※年によって開催時期の変更や中止になる場合がございます。予めご了承ください。

CONTENTS

- 04 たちかわだからかなう
あんなこと、こんなこと
- 10 国営昭和記念公園のごきげんな過ごし方5
- 12 たちかわアートラプソディ
- 14 立川、清らかな気が流れる場所へ
- 16 体験体感できる たちかわアクティブ虎の巻
- 18 ころくすぐるお土産24選
- 20 MAP



夜空に描かれる
大輪の花を見上げて

- 7月 ● 立川まつり 国営昭和記念公園花火大会
- 8月 ● 諏訪神社例大祭 ● あけぼの夏まつり
● たちかわ演劇祭
● 西砂川地域ふれあい松明祭

立川の 四季を彩るイベント

春は花見、夏は花火、
秋は紅葉、
冬はイルミネーション。
だけじゃなくて、
いつも楽しいことが起こってる。
そんなまち、立川によろこそ。

凛と光る

麗しのイルミネーション



- 12月 ● たちかわイルミネーション (11月～)
- 1月 ● 立川市消防出初式
- 2月 ● 諏訪神社節分祭

立川ってどこ？ 何があるの？
ピンとこない方、はい注目！

JR中央線、青梅線、南武線、多摩モノレールが乗り入れ、
駅近には新しいお店や商業施設が続々登場し、かたや老舗の名店も健在。
多くの人が訪れ、にぎわいあふれるまちとして、うれしい進化がとまりません。
中心地からすこし歩けば、広い広い国営昭和記念公園があったり、
玉川上水や多摩川の、水と緑に恵まれた癒しの景色が広がっていたり、
春、夏、秋、冬、どこを切り取っても絵になるのも魅力のひとつ。
買い物、お散歩、ピクニック…いいとこどりができるまち、
そこが立川なんです。

立川の人々に愛される場所、ものをぎゅっと集めました。
ゆっくりめぐって、じっくりめぐってくれと、うれしいです。



ずっと
全季節、

ぐるっと
全方位、

シャッター

チャンス

すべてが名画に

視線が触れる、

春うらら



- 5月 ● 立川フラメンコ
● 立川いったい音楽まつり
- 3月 ● 立川シティハーフマラソン
● 国営昭和記念公園
フラワーフェスティバル (5月まで)
- 4月 ● 春かおる、立川、国立、国分寺
桜デジタルスタンプラリー
(3月下旬～4月中旬)



Play

国営昭和記念公園で とことん遊んで青空に溶けこむ

立川最大のチルスポットでピクニックからサイクリングまで自由に満喫! 風がそよぐ花畑、黄金色のイチョウ並木など、園内はいつ、どこを見ても絵になる美しさ。

詳しい情報は P10-11 ~ MAP20 02

手ぶらがうれしい!

OKA CAFE

隅研吾氏が設計した見晴らしのいいカフェ。温かみのある屋根の木組みが目印です。原っぱで遊び疲れたら、オリジナルコーヒー「オカブレンド」で休憩を。

みんなの原っぱ周辺の売店では、バドミントンやフリスビーなど外遊びグッズが充実。CHUMS直営店(原っぱ中央売店)はレンタルと購入どちらもOKで、気になる商品をお試しできます。ゆるりと楽しむなら、スポーツエリアでプレイできるディスクゴルフ、水鳥の池でのボート遊びはいかが? 手ぶらで行ってもごきげんな1日を過ごせます。



自分と空との境界線がなくなっていく

SORANO HOTELで 上質なリトリート体験

ヨガやアクアエクササイズなど、専門チームによる体験プログラムを用意。最上階11Fにあるインフィニティプールからの眺めも、日頃の疲れを優しく解いてくれます。

立川市緑町3-1 W1 MAP22 03
042-540-7777(代表)
050-3196-9027
(レストラン予約9:00~17:00)
公式HP参照



アクティビティの後はダイチノレストランへ。旬の地産食材が元気をくれます。朝食は発酵を取り入れたこだわりメニュー。滋味深いのに特別感のある料理で気分も晴れやか!



Retreat



写真提供: SORANO HOTEL

ANNAKOTO KONNAKOTO CASE 1

細胞が 深呼吸する アクティビティ

気軽にできるレジャースポーツや
リトリート体験で
心身ともに、風通し!

HELP!



So much fun!



Skate

MAO RINK TACHIKAWA TACHIHIで 爽快にひと滑り

浅田真央さん監修のスケート施設。メインリンクで存分に滑るもよし、眺めのいいサブリンクでゆったり楽しむもよし! 今日には氷上の妖精になれるかも。

立川市泉町935-1 MAP20 01
042-595-9254
曜日より異なるためHPをご確認ください。
設備点検日などあり

Any Dress tips?

肌の露出を避けた動きやすい服装、指先まで覆う手袋は必須です。靴擦れを防ぐ厚手の靴下も忘れずに。ヘルメット等の無料貸出や手袋の販売もあります。



TACHIKAWA TACHIHI

都会と自然が心地よく溶け合う立川。にぎやかな駅前には、遊び心をくすぐるスポットが並び、少し歩くと、広い空と緑がすぐそばに。このまちは、思いがけない出会いに溢れています。心の向くまま、ちいさな冒険に出かけませんか?

あんなこと
こんなこと

たちかわだ いかにいいか

心ほどける甘いひととき
エミリーフロウゲ

Morning

カフェ併設のパティスリー。全4品のモーニングはシェフの話とともに味わう優雅なひと時。帰りのお土産選びもワクワク。

MAP22 12
立川市曙町2-5-1 伊勢丹立川店1F
042-527-1138
10:00~19:00
(日にち限定モーニング8:30~10:00
テイクアウト~20:00)
◎ 元旦

「モーニングは月替りで日にち限定。季節の果物を使った贅沢な一皿も好評をいただいております。予約が必要なので日程など詳細はインスタをご確認ください(シェフ佐野卓也さん)」モーニング3,800円。



「肉厚なジューシーカツサンドと淹れたての一杯を味わってください(店長南波祐介さん)」朝カツセット1,000円。



豆の個性を感じる一杯
Tokyo Coffee Tachikawa

新名所・コモンズ立川立飛のオーガニック珈琲専門店。イチオシの「立川ブレンド」は優しい甘さで、休日の朝にぴったり。

MAP20 13
立川市泉町935-27 1F 09
042-595-8281
10:00~18:30
(モーニング10:00~12:00、土日祝9:00~)
◎ 年末年始



「テラスで味わうモーニングをぜひ!(スタッフ荻島絵里さん)」クロックムッシュのカンパニユサンドセット830円。スープ300円。

緑に囲まれ味わうひととき
green journey

開放的なカフェレストラン。焼き立てパンと自家農園の野菜がたっぷりのモーニングがヘルシー!テラス席はワンちゃんOK。

MAP20 14
立川市幸町3-19-8
042-537-9901
8:00~22:00
◎ 年末年始

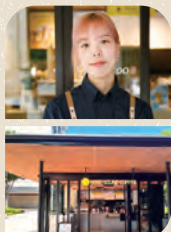

「焼き立てに出会えたら、ラッキー!いい日になりますよ(店長藤井千絵さん)」ミートパイ450円。カフェラテ620円。

開けさに包まれた朝時間
GOOD SOUND COFFEE 立川店

GREEN SPRINGSのアイコンックなカフェ。モーニングコーヒーと一緒に、手作りのパイや焼き菓子をどうぞ。チーズケーキも人気です。

MAP22 15
立川市緑町3-1 C2/2F
042-512-8477
8:00~20:00(金土~21:00)
◎ GREEN SPRINGSの休館日に準ずる

ANNAKOTO KONNAKOTO CASE 3
夜明けが待ち遠しくなるモーニング
素敵な一日の幕開けは、特別な朝食から。朝のリズムを優しく整えてくれます。

淹れたてのコーヒーは朝の必需品

エミリーフロウゲ

大衆劇場 立川けやき座で
日本最古のエンタメに心酔!



東京に4箇所ある大衆劇場の1つ。全国各地の人気劇団が、月替わりでお芝居、舞踊、歌謡を披露します。次々と替わる演目で夢心地なひと時を。



役者さんと距離が近くドキドキ。臨場感あふれる舞台は圧巻です!

MAP22 08
立川市曙町1-36-1
042-512-5057
昼の部12:30~15:30(開場11:30)
夜の部17:30~20:30(開場16:30)
◎ 不定休

立川湯屋敷 梅の湯のサウナと漫画に沼る!



休憩所には約1万冊の漫画が並び、飲み物やおやつ注文もOK。入浴からお風呂上がりまでパーフェクトな銭湯です。レトロな雰囲気も相まって、瓶牛乳を傍らに読みふける時間は至福。

MAP20 09
立川市高松町3-13-2
042-522-3800
15:00~24:00 ◎ 無休(除く正月)



ジェットバスや壺湯など様々なお風呂のほか、2種類のサウナを完備。「アヒル風呂」発祥の地、今でも毎月22日に開催しています。

立川市が舞台のモデルとなったアニメ「フレムアムズ・ガール」の主人公「源内 あお」のプラモデル。
© KOTOBUKIYA © KOTOBUKIYA / FAGirl Project

オーダーメイドで作るオンリーワン



OJAGA DESIGN

日本製にこだわる革製品のショップ。財布からバッグまで、どれも手縫いの風合いと高い実用性が秀逸!
立川市高松町1-16-20 MAP20 11
070-6982-5789
土日のみ13:00~18:00

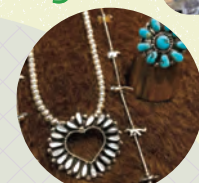

HORIZON 立川店

パーツを自由に組み合わせでアクセサリーを作れます。経年変化を楽しめるシルバークラウドも豊富です。
立川市栄崎町3-4-15 MAP22 10
042-527-0180
12:00~22:00 ◎ 無休



あの名シーン、舞台はニニサンサンロード

立川を代表するメインストリートの1つで、アニメやドラマのロケ地としても親しまれています。人気作品の聖地巡礼をしながらお買い物やグルメも楽しめて、一石二鳥以上の価値あり。



GREEN SPRINGS

MAP22 05
立川市緑町3-1
042-524-2222
◎ 各店舗により異なる

ホテル、ホール、レストラン、ショップなどで構成された複合施設。緑あふれる開放的な空間はスローな散策にもってこい。

Adam's awesome PIE

老舗青果店が営むカフェ&ダイナー。特製アップルパイ、100%ビーフのハンバーガーで気分はアメリカン!
立川市緑町4-5 壽屋ビル2F
042-595-8375
平日11:30~20:00
土日祝11:00~21:00
◎ 不定休



コトブキヤ立川本店

アニメからゲームまで圧倒的な品揃えのホビーショップ。店舗自体も人気アニメ作品に登場します。
立川市緑町4-5 壽屋ビル2F MAP22 07
042-522-3500
11:00~19:00
◎ 不定休



期間限定『季節のいちごパフェ』、甘辛ソースと黄身が溶け合う『テリヤキチキンバーガー』。



好奇心くすぐる寄り道

カルチャーに寛容なまちには、心揺さぶられるスポットあり!
感性が共鳴するまち歩きのスズメ。

ANNAKOTO KONNAKOTO CASE 2
ANNAKOTO KONNAKOTO CASE 2
TACHIKAWADAKARAKANA U

Detour

Dinner



人気店が集うグルメタワー GEMS 立川

10階建てのビルの中に、人気も実力も兼ね備えた名店が勢揃い。洗練された空間で、最上階からの眺めも抜群です。

立川市柴崎町3-6-9 MAP22 22
各店舗により異なる



たまや本店

炭火焼き鳥と季節の逸品を堪能。料亭ながらの空間でくつろげます。

立川市曙町2-14-26 MAP22 24
042-595-7225 8:00~23:00 不定休



燗アガリ

旬の魚を炉端焼きで。常時50種類以上が揃う日本酒も華を添えます。

写真提供: GEMS立川 / 各店舗



PEP LOUNGE

ルーフトップの開放的なバー。特別な夜の終わりに季節のカクテルを。

写真提供: GEMS立川 / 各店舗

GALERA TACHIKAWAの
オクセバに
サウナがオープン



GALERA SAUNA TACHIKAWA

緑豊かな環境にコンセプトの異なる7つのサウナ棟を配置。一味違うサ活を求める方にもおすすめです。



pick up



DOUGHのフレッシュモッツァレラチーズをのせた『マルゲリータフレスカ』。

DOUGH

本格ナポリピッツアのお店。国産生ハムなどワインが進むメニューも。



写真提供: TACHIHI PLACE / 各店舗

ANNAKOTO KONNAKOTO CASE 5

南北
ぐるりと
夜ごはん巡り

立川駅周辺は、
グルメスポットがひしめくエリア。
南へ北へ、気の向くままハシゴして、
ジャンルレスな食体験を。

カオマンガイsoi6
のシグネチャー
『カオマンガイ』。



カオマンガイsoi6

本格的なタイ料理を味わえるお店。屋台風の席に気分も上がります。



BISTROT SOBU

豊富な自然派ワインとこだわりの洋食をカウンターで。大人の休日に。

まち歩き気分で店選び GALERA FOOD MARKET TACHIKAWA

ガレージ風のワンフロアに個性派揃いの10店舗が集結!活気あふれる空間を自由に歩き来て、新しいグルメに出会いたい。

立川市曙町2-16-1 MAP22 23
11:00~23:30
写真提供: GALERA TACHIKAWA / 各店舗

立川生まれの空を感じる『立飛ビール』。



TACHIHI BREWERY

6種の『立飛ビール』のほか、和牛の旨味が絶妙なハンバーガーも評判。



KOREAN CAFÉ & RESTAURANT ONDO

韓国の味を日本風にアレンジ。人気の韓国がきんが進むメニューも。

小さな庭で味わう特別な一杯 珈琲豆焙煎工房 まめ吉

自慢のコーヒーは熱風式焙煎の豆を丁寧にハンドドリップ。まろやかで優しい味わいです。店内には庭が見える特等席も。



立川市砂川町6-36-11 MAP20 16
なし
[月～金] 12:00~17:00
[土・日] 10:00~18:00
火曜・水曜

「雑味やえぐみがない、すっきりした味わいが特徴です(店主の山口英吉さん)」。まめ吉ブレンド450円。チーズケーキ580円。



「あいけのルー2種類に色とりどりの野菜の食感がアクセント! (店主の加瀬正哉さん)」。玉上カレー1,650円。

半地下の隠れ家レストラン THANKS TABLE

立川産野菜を使ったイタリアンに加えて、オリジナルカラーが評判のお店。夜はムード満点な店内でワインも楽しめます。

立川市柏町4-63-11 加藤ビルB1F
042-842-3711
[ランチ] 11:30~15:00
[ディナー] 17:00~23:00
不定休

甘美なご褒美、アフタヌーンティー



RITUEL CAFÉ GREEN SPRINGS 立川店

旬の果物を使った特製ケーキ、香り高いフレイバーティーを満喫。4,950円~/1人



ホテル日航立川 東京 All Day Dining 紗灯

ホテルメイドのスイーツ、老舗の紅茶「ロンネフェルト」を心ゆくまで。6,800円/1人

立川市錦町1-12-1 MAP22 20
042-503-9100
6:45~21:00
(アフタヌーンティー15:00~17:00、事前予約制2名~)
無休
写真提供: ホテル日航立川 東京

立川市緑町3-1 E1/2F MAP22 19
042-503-5481
9:00~20:00
(アフタヌーンティー13:30~16:00、事前予約制2名~)
GREEN SPRINGSの休館日に準ずる
写真提供: RITUEL CAFÉ GREEN SPRINGS 立川店



LUNCH & Cafe



ANNAKOTO KONNAKOTO CASE 4

少し遠くても
行きたい
とおきの場所

まち歩きでは、
ひと息つく場所にもご褒めたい。
美味しいものも欠かせない。
どんな時間を過ごそうか。



川辺で過ごす静かな時間 スープカフェ なんでもない日

地場野菜を使った日替わりのスープを3種用意。絵本のような可愛い空間、窓越しに広がる川沿いの景色に癒やされます。

立川市柴崎町4-11-4 MAP20 18
042-523-5114
10:30~14:30 (金~日のみ営業)
月曜~木曜



「野菜の旨味が溶け込んだスープでホッとひと息してください(店主の中倉真知子さん)」。まんぶくセット950円。



4 その日の気分で 好きな乗り物を

セグウェイ、パークトレイン、ボートのほか、レンタサイクルも完備。とにかく広い園内を、好きな乗り物で移動できるのがこの公園の醍醐味!

【料金一例】セグウェイ体験150分9,000円(要予約) / パークトレイン乗車券大人400円 / サイクルボート2人乗り30分800円 / レンタサイクル大人3時間600円



国営昭和記念公園 インフォメーション

立川市緑町3173 MAP20 02

042-528-1751

3月~10月 9:30~17:00

11月~2月 9:30~16:30

(4月~9月の土日祝は18:00閉園)

※年末年始(12/31・1/1)・1月の第3月曜日から金曜

※記載内容は変更になる場合があります。

写真提供:国営昭和記念公園



カラフルな扉や7色のベンチは色が変わったり場所が移動したり、見つけるのも楽しみのひとつ。



A.キバナコスモス/花の丘(見頃:9月上旬~10月中旬)

B.ネモフィラ/みんなの原っぱ花畑(見頃:4月中旬~5月中旬)

C.アジサイ/アジサイロード(ふれあい広場北側斜面~花木園展示棟周辺)(見頃:6月中旬~7月上旬)

D.サクラとナノハナ/桜の園・旧桜の園(花木園内)など(見頃:3月下旬~4月頃)

E.チューリップガーデン/溪流広場(見頃:3月下旬~4月中旬)

※花の種類や場所は変更になる場合があります。



1 何もしないをする シンプルで 最高の贅沢を

園内中央にあるみんなの原っぱは、シンボルツリーの大けやきを中心に、南北約400m、東西約300mもある大きな野原です。時の流れに身を委ねて「何もしないをする」がここでの最適解かも?!



いつ行っても、誰と行っても、どう過ごしても、まいにち何かしら楽しい

国営昭和記念公園の

ごきげんな過ごし方 5

総面積180haの自然環境を生かし、「みどりの文化ゾーン」「展示施設ゾーン」「水のゾーン」「広場ゾーン」「森のゾーン」の5エリアを有する都内最大級の国営公園。園内はさすがに木々や花々の香り、水音と鳥のさえずりが聞こえ、駅近であることをすっかり忘れてしまいます。季節ごとに催しが行われていて見どころも多く、何度通っても飽きない表情を見せてくれる立川のオアシスなのです。



2 撮ってよし、匂ってよし、 愛でてよし、季節の花々

国営昭和記念公園では、年間で800種を超える花や植物を見ることが出来ます。桜や菜の花、チューリップ、コスモスなど四季折々に咲く花々はもちろん、梅雨にはアジサイのフローティングフラワーなど、絵になる風景がたくさん。写真を撮るのもいいけれど、スマホはちょっとしまって、愛でて、匂って自然の恵みを五感でお裾分けしてもらいましょ。



店内には福永紙工の「空気の器」や人気のたいこぼん商品などが並びます。ワークショップも随時開催され、訪れるたびに感性が磨かれる空間です。



5 絶景とはこのこと、目にも楽しい 四季を感じるイベント、いろいろ

春はフラワーフェスティバル、夏は花火大会、秋はコスモスマツリと、園内では季節ごとにイベントを開催。令和元年からはじまった「秋の夜散歩」は11月のモミジやイチョウが色づく、秋限定的イベントです。



©Tajima Ryo

©Tajima Ryo

ライトアップされた紅葉が水面に反射するさまが美しい日本庭園や黄金に輝くかたらいのイチョウ並木を夜間まで散策ができる「秋の夜散歩」。幻想的な風景が実にフォトジェニック。

3 ちょっと寄り道 立川のいいもの探し

立川のたいこぼんをはじめ、立川の名産品が揃う「TiSTORE」。カフェでは、Adam's awesome PIEの特製アップルパイを楽しめます。ピクニックセット(数量限定)を借りて、青空の下で味わうパイは、最高のご褒美に。

◎ 国営昭和記念公園 花みどり文化センター内
☎ 042-526-8787
◎ 11:00~17:00
(11月~2月は16:30まで)
◎ カフェスペース:月~水・公園休園日
ジョブスペース:公園休園日



多摩地域の新しい文化の
拠点としてオープン!

たましん美術館

多摩信用金庫本店1階に位置する美術館。年間4回程の多彩な企画展により、收藏品や多摩地域のアート・文化の魅力を発信中。

📍 立川市緑町3-4 **MAP22 27**
多摩信用金庫本店1F
☎ 042-526-7788
🕒 10:00~18:00 (入館は30分前まで)
🌕 月曜 (祝日の場合は開館、翌日休館)
📅 年末年始・展示替期間
📷 写真提供: たましん美術館

五感を使ったのしむ!
「ありそうでない」美術館



PLAY! MUSEUM

GREEN SPRINGS内にある「絵とことば」がテーマの美術館。絵本や漫画、アートを中心に、見る人を惹きつけるユニークな展示や大人も子どもも楽しめる体験型の展示が特徴です。

📍 立川市緑町3-1 W3棟 **MAP22 26**
☎ 042-518-9625 📷 HPをご確認ください

GREEN SPRINGSで

ホールと屋外が繋がる!
ユニークな設計デザイン



TACHIKAWA STAGE GARDEN

あらゆるジャンルのコンサート・ライブやイベントに対応する、多摩エリア最大規模の次世代型ライブエンターテインメント空間。

📍 立川市緑町3-3 N1 **MAP22 28**
📷 写真提供: TACHIKAWA STAGE GARDEN

「大どろぼうの家」会場写真
撮影: 高橋マナミ
写真提供: PLAY! MUSEUM



2025年9月まで開催された「大どろぼうの家」展は、留守中の大どろぼうの家に忍び込むという設定で8つの部屋を巡る展示。ユーモアあふれるグッズも多数並びました。
※現在開催されている展示については、HPをご確認ください。

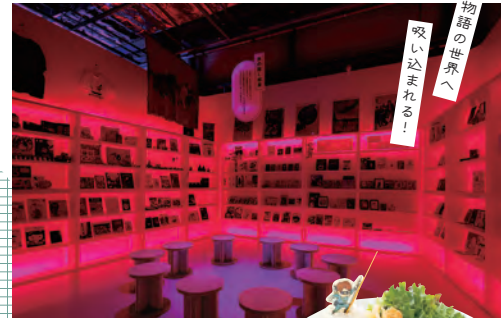

物語の世界へ
飛び込める!



限定コラボメニューも注目



PLAY! PARK

ミュージアム併設のPLAY! PARKは、半年ごとに遊具が入れ替わる屋内ひろば。造形、音楽のワークショップや、親子で参加できるプログラムも豊富です。合言葉は「未知との出会い!」

☎ 042-518-9627
📷 HPをご確認ください
📷 写真提供: PLAY! PARK

出逢えるアート



GREEN SPRINGS内にはウェルビーイングというコンセプトに添ったパブリックアートが点在。
1. 上昇輝電 (中村 哲也氏)
2. TELEPHONE AFTER ALL (Urban Knit氏)
3. 3本のプラタナスの木とあわせな三楽士 (赤川政由氏)
📷 写真提供: GREEN SPRINGS



3



立川の
造形作家
赤川 政由 さん

「BONZE (ボンズ)」さんの愛称で親しまれる造形作家の赤川さんは、立川米軍ハウスで銅細工作品を制作するアーティスト。立川には人形や看板などの作品が多数設置されています。ぜひ探してみてください。

まちを歩けばアートにあたる!
20世紀の空気っていい感じ

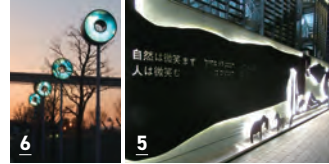

1.最後の買い物 (タン・ダ・ウ) 2.オープンカフェテラス (ジャン=ピエール・レイノー) 3.会話 (ニキ・ド・サンファル) 4.無題 (ヴィト・アコンチ) 5.自然は微笑まず、人は微笑む (メナシエ・カディシュマン) 6.無題 (イーエフペー)

ファーレ立川アート **MAP22 25**

立川駅北口の米軍基地跡地に誕生した街「ファーレ立川」を彩る、36ヶ国92人の作家による109点のアート作品は、アートディレクターの北川フラム氏が手がけた、パブリックアートの先がけです。

CHECK!

全作品と作家の情報、マップが掲載されています。「アートツアー」や秋に行われる「ファーレ立川アートミュージアム・デー」の情報もこちらから。



1

私がすっかり入ってしまった
大きなパツン!



2

大きな大きな椎木幹
遠近法だと抱きしめることも



まちに
溶けこむアートに



この車なら免許なしでもOK
さあ、ドライブに出かけよう!

私も溶け込む



CLICK!
いきませんか?

一度来てみたらすぐにわかるはず、立川って実はアートのまちなんです。ユニークなパブリックアートがあちこちに散りばめられているファーレ立川エリアはもちろん、2020年には新しいカルチャーの発信地、GREEN SPRINGSもオープン。物語の世界観にどっぷりハマれる体験型のミュージアムがあったり、道を歩いていっただけで暮らしの中にふと現れるアート作品があったり。まるでまち全体が美術館のようにアートやカルチャーが溶け込んでいって、ちょっとしたときめくじゃないですか。視点を変えれば、感じ方無限大! 早速、まちアートを探してみませんか?

たちかわアートラプソディ

ArT Rhapsody



ねえ、くるりん

立川で胸熱な
スポーツ観戦したいんだけど！

立川では白熱した試合やレースを
間近でみる事ができるよ！



立川競輪場

レースの日にはたくさんの競輪ファンが集う「KEIRINグランプリ」発祥の地。日本有数の直線の長さを誇るバンクが特徴で、颯爽と風を切って走り抜ける選手たちに、思わず声援を送りたくなる！

立川市曙町3-32-5 MAP20 43
042-524-1121



アリーナ立川立飛

2017年にオープンした約3000人収容の体育館。年間を通じてさまざまなスポーツ大会が開催されているほか、大相撲の夏巡業やコンサートも。観客席とコートが近いので、迫力満点の観戦ができます。

立川市泉町500-4 MAP20 44
042-512-8177

写真提供：アリーナ立川立飛

キッズキしながら
応援したいならアリーナ



立川ダイス

立川市を拠点とするプロバスケットボールチームです。立川に関わるすべての人に愛されるチームを目指し！

立川ダイスのキャラクター「たちー」



立川アスレティックFC

2022-2023シーズンよりホームタウンを府中から立川に移転し、新たなスタートを切ったフットサルチームです。

立川アスレティックFCのキャラクター「アスレくん」



ジークスター東京

世界トップレベルを目指して進化を続けるハンドボールチーム。スピード感あふれる試合運びに目が離せない！

ジークスター東京のキャラクター「ジスター」

ねえ、くるりん

立川の新しいスポットを
教えて



ふらっと寄りたい

木造商業施設

ねえ、くるりん

砂浜で思いっきり遊びたいけど、
さすがに立川にビーチはないよね？

TACHIHI BEACH

立川には日本最大級のビーチBBQ場もあるんです。本物の砂浜でビーチスポーツや様々な遊びが楽しめるほか、リゾート気分テルアウトも。遠くに打ち寄せる波の音が聞こえてきそう…



どこまでも澄みわたる
青空の下に集合！

全日本ビーチサッカー大会の覇者「東京ヴェルディビーチサッカー」のホームビーチ。



立川ネイティブも御用達
まちのサードプレイス！

COMMONS TACHIKAWA TACHIHI

2025年夏に開業。木の温もりあふれる建物に、多摩の人気飲食店など計18店舗が集結。開放的な広場やテラス席で思い思いに過ごせます。

立川市泉町935-27 MAP20 45
042-518-9700 (9:30~19:00)
公式HP参照



立川にビーチ？
あるよ～～！！

立川市泉町935 MAP20 46
042-512-8719
BBQ 昼の部10:00-15:00
夜の部16:00-22:00(要事前予約)
1~2月のみ1部制10:00-22:00
1~2月の木曜・年末年始

体験体感できる たちかわ アクティブ おしえて くるりん 虎の巻

TACHIKAWA ACTIVE TORA no MAKI

シネマ・ツアー

映画ファンのためのシネコンといえば、ここ！特にメインスタジオのa studioには最新鋭の音響設備を搭載し、極音爆音上映を楽しめるんです。一度体験したらもう普通の映画館では物足りなくなってしまうかも？

立川市曙町2-42-26 MAP22 42
050-6875-3975
有料会員制度「シネマシティズン」入会で平日は入場料1,000円
さらにドリンク&フードがセットでお得に。
写真提供：シネマ・ツアー



ねえ、くるりん

立川で学びながら、
体験できるスポットを教えてください。

直径4mのドーム型スクリーンに映し出されるオーロラ。研究者が実際に極域で撮影した映像です！気分は南極・北極ヘトリップ。



立川にはアカデミックな
施設がたくさん。
体験しながら学べるよ。

おもしろ体験スポットがいっぱい。
くるりんに紹介してもらおう！

ほかにはちよこせなこ



再現度が高い震災現場で、要救助者の捜索から救出を体験。地震・火災・風水害をVRで疑似体験も。



立川防災館

東京消防庁
立川都民防災教育センター

本物そっくりの揺れを体感できる地震体験や、建物の中で火事に遭った時、無事に避難するための煙体験など、楽しみながら防災体験できるコーナーが充実。「いざ」という時のために。

立川市泉町1156-1 MAP20 38
042-521-1119
9:00~17:00
木曜・第3金曜(国民の祝日にあたる場合は直後の平日)・12月29日~1月3日

うずまきほっぺが目じるしのくるりんは、市民投票で選ばれた立川市キャラクター。まちを元気に走り回っている人気者です。

ねえ、くるりん

立川ってよくアニメやドラマの
ロケ地になっているよね？

とある魔術の禁書目録

超能力開発の特殊な授業を受ける学生たちが暮らす「学園都市」のモデルとなっているのは立川。作中にもよく似た場所が登場します。

©2017 鎌池和馬/KADOKAWA アスキー・メディアワークス / PROJECT-INDEX III



立川はアニメと漫画の聖地！

そしてロケ地としても有名なんです！

オニ公園(錦第二公園)

大きな赤いオニの滑り台が目じるしい漫画「聖☆おにいさん」やドラマ「ごくせん」などのロケ地としても有名です。

立川市錦町1-5-13 MAP22 41



国立極地研究所 南極・北極科学館

館内には、極域で実際に使用した観測機器や貴重な学術試料がたくさん。南極・昭和基地から南極点まで往復した雪上車や、ホッキョクグマの剥製、月と火星の隕石など、迫力満点の展示が見られるんです。



立川市緑町10-3 MAP20 37
042-512-0910
10:00~17:00(最終入館16:30)
日曜・月曜・祝日・年末年始・夏季休業日
第3火曜

知的好奇心が高まる
わくわくスポット、立川市



国文学研究資料館

国文学の研究機関で、古典を中心に日本文学資料を収集し、研究しています。古典籍の画像をインターネットで公開していますので、どなたでもご覧になれます。資料は展示公開することも。



立川市緑町10-3 MAP20 39
050-5533-2900
【閲覧室】平日9:30~18:00(土曜17:00)
【展示室】10:00~16:30
【閲覧室】日曜・祝日・第4水曜ほか
【展示室】土曜・日曜・祝日・第4水曜・展示替え期間ほか
※休業日はHPをご確認ください。



立川まんがぱーく

畳と木のインテリアが居心地よい館内には、歴史に残る名作からバラエティ作品、学習漫画まで、幅広い作品が収蔵されています。もちろん立川が舞台の「風のお暇」の漫画もありますよ！

立川市錦町3-2-26 MAP22 40
立川市子ども未来センター2階
042-529-8682
月~土: 10:00~18:00
日・祝: 10:00~13:30・14:30~18:00
(整理券配布・2部入替制)
大人400円・小人200円



FACILITIES LIST

P04-05

- 01 MAO RINK TACHIKAWA TACHIHI
立川市泉町935-1 TEL.042-595-9254
- 02 国営昭和記念公園 (P10-11)
立川市緑町3173 TEL.042-528-1751
- 03 SORANO HOTEL (ソラノホテル)
立川市緑町3-1 W1 TEL.042-540-7777 (代表)

P06-07

- 04 サンサンロード
立川市曙町2丁目付近
- 05 GREEN SPRINGS (グリーンズプリングス) (P13)
立川市緑町3-1 TEL.042-524-2222
- 06 Adam's awesome PIE (アダムス オーサムパイ) (P18-19)
立川市緑町4-5 コトブキヤビル204 TEL.042-595-8375
- 07 コトブキヤ立川本店 (P18-19)
立川市緑町4-5 善屋ビル2F TEL.042-522-3500
- 08 大衆劇場 立川けやき座
立川市曙町1-36-1 TEL.042-512-5057
- 09 立川湯屋敷 梅の湯
立川市高松町3-13-2 TEL.042-522-3800
- 10 HORIZON 立川
立川市柴崎町3-4-15 TEL.042-527-0180

- 11 OJAGA DESIGN
立川市高松町1-16-20 TEL.070-6982-5789
- 12 エミリーフロウゲ (P18-19)
立川市曙町2-5-1 (伊勢丹1階) TEL.042-527-1138
- 13 Tokyo Coffee Tachikawa
立川市泉町935-27 COMMONS TACHIKAWA TACHIHI 1F 09 TEL.042-595-8281
- 14 green journey
立川市幸町3-19-8 TEL.042-537-9901
- 15 GOOD SOUND COFFEE 立川店
立川市緑町3-1 GREEN SPRINGS C2/2F
TEL.042-512-8477

P08-09

- 16 珈琲豆焙煎工房 まめ吉
立川市砂川町6-36-11 TEL.なし
- 17 THANKS TABLE
立川市柏町4-63-11 加藤ビルB1 TEL.042-842-3711
- 18 スーパカフェ なんでもない日
立川市柴崎町4-11-4 TEL.042-523-5114
- 19 RITUEL CAFÉ GREEN SPRINGS 立川店
立川市緑町3-1 GREEN SPRINGS E1/2F
TEL.042-503-5481
- 20 ホテル日航立川 東京 (P18-19)
立川市錦町1-12-1 TEL.042-521-1111
(All Day Dining 紗灯 TEL.042-503-9100)

- 21 TACHIHI PLACE
立川市緑町3-1 GREEN SPRINGS E2/2F
- 22 GEMS 立川
立川市柴崎町3-6-9

- 23 GALERA FOOD MARKET TACHIKAWA
立川市曙町2-16-1
- 24 GALERA SAUNA TACHIKAWA
立川市曙町2-14-26 TEL.042-595-7225

P10-11

- 02  TISTORE (P18-19)
国営昭和記念公園 花みどり文化センター内
TEL.042-526-8787

P12-13

- 25 フェアレ立川アート
立川市曙町2丁目付近
- 26 PLAY! MUSEUM
立川市緑町3-1 GREEN SPRINGS W3棟
TEL.042-518-9625
(PLAY! PARK TEL.042-518-9627)

P14-15

- 27 たましん美術館
立川市緑町3-4 多摩信用金庫本店1F
TEL.042-526-7788
- 28 TACHIKAWA STAGE GARDEN
立川市緑町3-3 N1
TEL.042-524-8888
- 29 阿豆佐味天神社 立川水天宮
立川市砂川町4-1-1 TEL.042-536-3215
- 30 ファーマーズセンター みのもれ立川 (P18-19)
立川市砂川町2-1-5 TEL.042-538-7227

- 31 熊野神社
立川市高松町1-17-21 TEL.042-522-3227
- 32 立川伊勢屋 本店 (P18-19)
立川市高松町3-17-1 TEL.042-522-3793
- 33 諏訪神社
立川市柴崎町1-5-15 TEL.042-522-5806
- 34 Pâtisserie JINKÉ (パティスリー ジンケ)
立川市柴崎町2-4-19 オネストヴィレッジ1F西側
TEL.042-527-8300
- 35 パンと喫茶と人 BAKU BAKU
立川市柴崎町3-13-11 TEL.042-527-2721
- 36 シャロン洋菓子店
立川市柏町4-56-10 TEL.042-535-1866

P16-17

- 37 国立極地研究所 南極・北極科学館
立川市緑町10-3 TEL.042-512-0910
- 38 東京消防庁 立川都民防災教育センター 立川防災館
立川市泉町1156-1 TEL.042-521-1119
- 39 国文学研究資料館
立川市緑町10-3 TEL.050-5533-2900 (IP電話 代表)
- 40 立川まんがぱーく
立川市錦町3-2-26 立川市子ども未来センター2F
TEL.042-529-8682

- 41 オニ公園 (錦第二公園)
立川市錦町1-5-13
- 42 シネマ・ツー
立川市曙町2-42-26 TEL.050-6875-3975

- 43 立川競輪場
立川市曙町3-32-5 TEL.042-524-1121
- 44 アリーナ立川立飛
立川市泉町500-4 TEL.042-512-8177
- 45 COMMONS TACHIKAWA TACHIHI
立川市泉町935-27
TEL.042-518-9700
- 46 TACHIHI BEACH (タチヒビーチ)
立川市泉町935 TEL.042-512-8719

P18-19

- 47 のーかるバザール
立川市柴崎町3-9-2 コリンク1F
TEL.042-548-2511
- 48 PORTERS COFFEE (ポーターズ コーヒー)
立川市柴崎町2-11-22 TEL.042-512-5511
- 49 F.あら井
立川市錦町1-6-17 TEL.042-519-3419
- 50 立飛麦酒醸造所
立川市高松町1-23-14 TEL.042-527-1894
- 51 三上軽店
立川市曙町2-8-30 三上ビル1F TEL.042-522-3259
- 52 伊藤養鶏場
立川市西砂町1-67-7 TEL.042-531-6587
- 53 浅見酒店
立川市富士見町1-2-7 TEL.042-522-2823
- 54 サロン・ド・チーズ王国 (株式会社久田)
立川市柴町4-16-1 TEL.042-513-4101
- 55 もとだれ総本舗 石坂商店
立川市曙町2-32-5 TEL.042-522-2886

- 56 東京都酒造組合
立川市錦町1-1-23 酒造会館ビル6F
TEL.042-524-3033
- 57 錦中央工業株式会社 / PINECOCO (ピネココ)
立川市富士見町7-27-17 TEL.042-525-2672
- 58 立川印刷所
立川市富士見町5-6-15 TEL.042-524-3268
- 59 特むし銘茶・海苔 菊川園
立川市柴崎町2-5-6 TEL.042-526-2035
- 60 トロフィー生活 (株式会社立川徽章)
立川市錦町5-19-4 TEL.042-525-3951
- 61 福永紙工株式会社 (SUPER PAPER MARKET)
立川市錦町6-10-4 TEL.042-523-1515

TACHIKAWA MAP

WIDE AREA

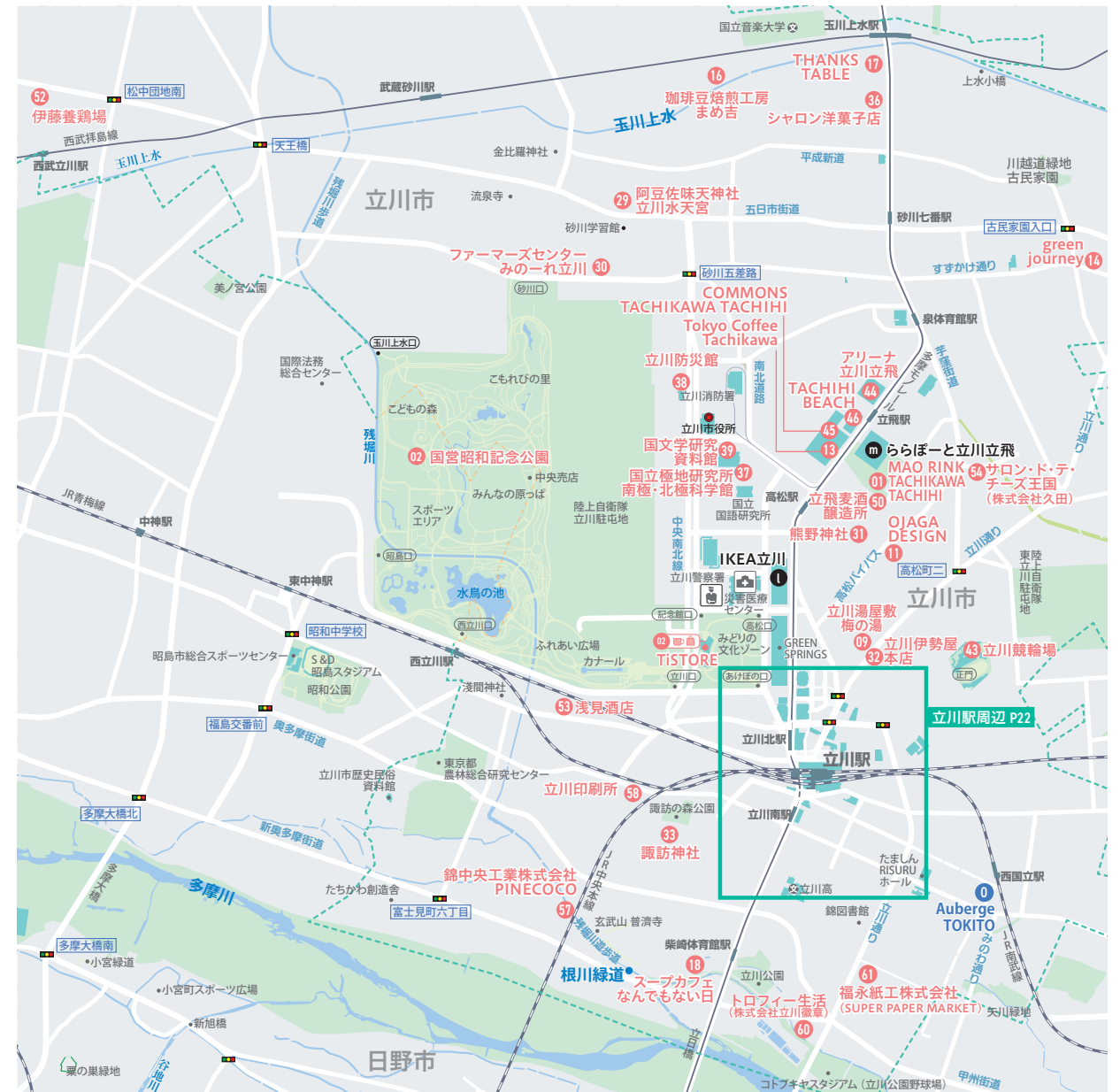

HOTEL & SHOPPING GUIDE

宿泊施設

- A** SORANO HOTEL (ソラノホテル)
立川市緑町3-1 W1 TEL.042-540-7777
- B** 立川リージェントホテル
立川市曙町2-11-7 TEL.042-522-1133
- C** ホテルエミシア東京立川
立川市曙町2-14-16 TEL.042-525-1121
- D** 商人 ゆうだち
立川市高松町3-27-20 TEL.042-525-6666
- E** ビジネス旅館むさし
立川市高松町3-27-27 TEL.042-527-3993
- F** ビジネス旅館 亮月
立川市高松町3-25-10 TEL.042-526-3361
- G** スーパーホテル東京・JR立川北口
立川市曙町2-21-9 TEL.042-527-9000
- H** 東横INN立川駅北口
立川市曙町1-13-14 TEL.042-521-1045
- I** 立川ホテル
立川市曙町1-12-23 TEL.042-526-2021
- J** JR東日本ホテルメッツ 立川
立川市柴崎町3-1-1 TEL.042-548-0011
- K** 立川アーバンホテル
立川市錦町1-2-16 TEL.042-540-1200
- L** 立川アーバンホテルアネックス
立川市錦町1-2-12 TEL.042-548-1700
- M** ホテル日航立川 東京
立川市錦町1-12-1 TEL.042-521-1111
- N** ホテルマイステイズ立川
立川市錦町1-8-14 TEL.042-529-3111
- O** Auberge TOKITO (オーベルジュ トキト) (P.20参照)
立川市錦町1-24-26 TEL.042-525-8888
- P** 立川ワシントンホテル
立川市柴崎町3-7-16 TEL.042-548-4111
- Q** ビジネスホテル小沢屋
立川市柴崎町2-2-8 TEL.042-523-0388
- R** ホテルリブマックス立川駅前
立川市錦町1-1-17 TEL.042-529-9910
- S** HOTEL プレジール立川
立川市高松町3-15-1 TEL.042-595-7968

デパート・大型施設 etc.

- a** 伊勢丹立川店
立川市曙町2-5-1 TEL.042-525-1111
- b** グランデュオ立川
立川市柴崎町3-2-1 TEL.042-540-2111
- c** 立川高島屋S.C.
立川市曙町2-39-3 TEL.042-525-2111
- d** フロム中武
立川市曙町2-11-2 TEL.042-524-7111
- e** ルミネ立川
立川市曙町2-1-1 TEL.03-5334-0550 (代表)
- f** エキュート立川
立川市柴崎町3-1-1 TEL.042-525-8910
- g** ビックカメラ立川店
立川市曙町2-12-2 TEL.042-548-1111
- h** シネマ・ワン
立川市曙町2-8-5 TEL.050-6875-3975
- i** シネマ・ツウ
立川市曙町2-42-26 TEL.050-6875-3975
- j** パークアベニュー
立川市曙町2-42-1 TEL.042-548-8811
- k** アレアア1・2
立川市柴崎町3-6-29 TEL.042-521-7111
- l** IKEA立川 (P.20参照)
立川市緑町6
TEL.050-4560-0494 (購入サポートサービス)
- m** ららぽーと立川立飛 (P.20参照)
立川市泉町935-1 TEL.042-595-9393
- n** MEGAドン・キホーテ立川店
立川市曙町2-18-18 TEL.0570-067-701
- o** LABI LIFE SELECT 立川 (ヤマダ電機)
立川市曙町2-2-25 TEL.042-529-3611
- p** GREEN SPRINGS
立川市緑町3-1 TEL.042-524-2222

※本誌掲載記事、写真、イラストの無断転載を禁じます。
 ※本誌掲載内の表示価格は、全て税込表記です。
 (軽減税率の適用により、一部価格が変更する場合がございます)
 ※宿泊予約・料金等のお問い合わせは、各宿泊施設へ直接ご連絡ください。
 ※本誌掲載の情報は、2025年12月現在のものです。
 お問い合わせは各施設やお店に直接ご連絡ください。

TACHIKAWA MAP AROUND THE TACHIKAWA STATION

たらった立川
立川のまちの楽しみ方や
個性的なお店の情報は
こちらのサイトから!

Access to TACHIKAWA

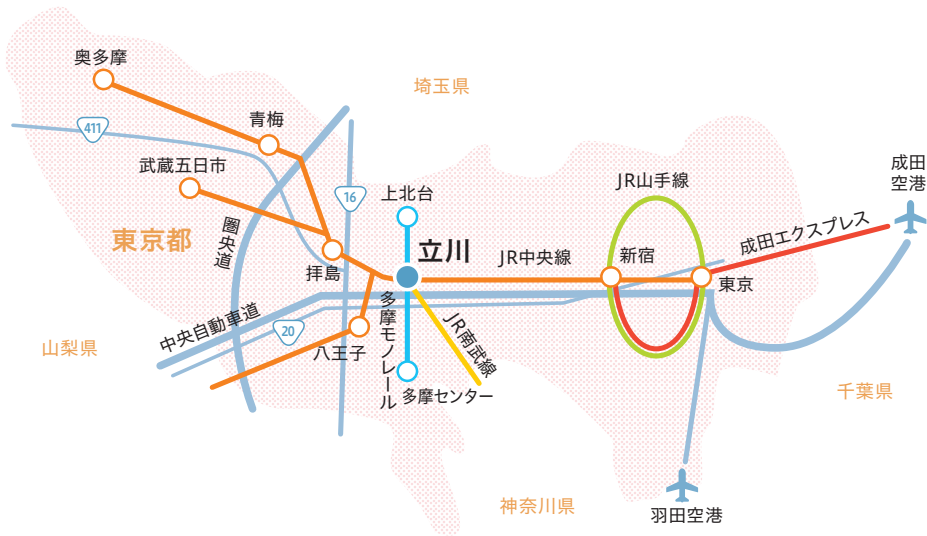

立川高速バス (立川⇄羽田空港)

- 所要時間
立川～羽田空港 約70～110分
- のりば
 - ・立川駅北口13番停留所
 - ・ファール立川
 - ・SORANO HOTEL前
- 運賃 (片道)
大人2,000円/小人1,000円

※予約なし当日受付
※所要時間は道路事情により変動があります。

各地からの所要時間

- 新宿から
 - 一般道利用約60分
 - 首都高速・中央道利用約30分
 - JR中央線利用 (特別快速)約27分
- 川崎・横浜から
 - JR南武線利用 (川崎駅より・快速) 約40分
 - 東急・東横線等利用 (横浜駅より)約60分
- その他の地域から
 - 多摩モノレール利用
 - ・多摩センター駅より立川南駅約22分
 - ・上北台駅より立川北駅約13分

観光情報は



たちかわ観光ナビ

デジタルマップは



たちかわ観光デジタルマップ

発行：立川市・一般社団法人 立川観光コンベンション協会

一般社団法人 立川観光コンベンション協会

〒190-0012 東京都立川市曙町2-8-28 TAMA MIRAI SQUARE 4階

TEL:042-512-5270(代) / FAX:042-512-5275

<https://tokyo-tachikawa.org/>